

Réf. **93.591**



Réf. **16.507**



Réf. **17.507**

Corps mitigeur thermostatique à encastrer 1 sortie + habillage pour mitigeur thermostatique

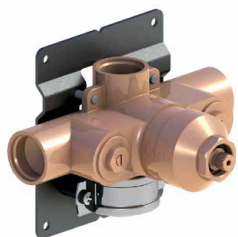

CARACTÉRISTIQUES Réf. 93.591

Corps mitigeur thermostatique à encastrer avec plaque de fixation 1 sortie + 1 sortie libre

Concealed thermostatic mixing valve with wall bracket 1 outlet + 1 free outlet

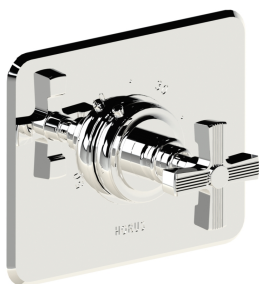

CARACTÉRISTIQUES Réf. 16.507 / Réf. 17.507

Habillage pour mitigeur thermostatique Réf. 93.591

Trim for thermostatic mixing valve Ref. 93.591

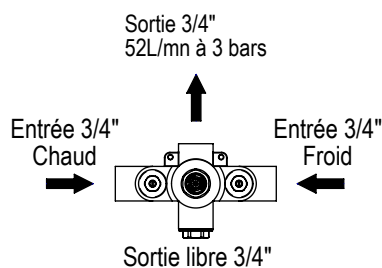
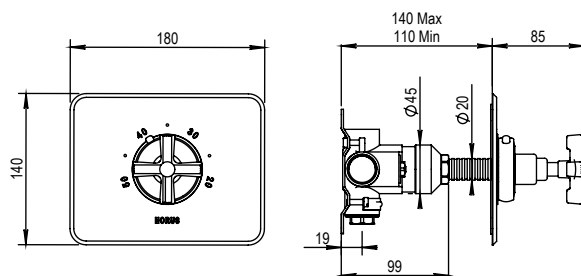

16 ACC LY 190

FINITIONS USUELLES

-  **CH** Chrome
Chrome
-  **NB** Nickel Brillant
Polished Nickel
-  **NM** Nickel Mat
Brushed Nickel

FINITIONS DÉCORATION

-  **NV** Noir Mat
Black Matt
-  **LS** Laiton satiné
Soft Brass
-  **CF** Canon de fusil
Metal Gun

FINITIONS ZEPHYR

-  **RL** Rose Pastel
Pastel Pink
-  **BL** Bleu Pastel
Pastel Blue
-  **VF** Vert Forêt
Forest Green
-  **BI** Blanc Ice
Ice White